



HRADEC KRÁLOVÉ

MAGISTRÁT MĚSTA HRADEC KRÁLOVÉ, ČESKOSLOVENSKÉ ARMÁDY 408, 502 00 HRADEC KRÁLOVÉ

ODBOR DOPRAVNĚ SPRÁVNÍCH AGEND

VÁŠ DOPIS ZN.:

ZE DNE: 6.8.2020

SPIS. ZN.: SZ MMHK/132575/2020 OD1/Rou
MMHK/137798/2020

OPRÁVNĚNÁ

ÚŘEDNÍ OSOBA: Miroslav Roubínek

TEL.: 495707817

E-MAIL: Miroslav.Roubinek@mmhk.cz

Adéla Strnadová
Dohalice 117
503 13 Dohalice

DATUM: 17.8.2020

Veřejná vyhláška

Opatření obecné povahy

Magistrát města Hradec Králové, odbor dopravně správních agend, jako věcně a místně příslušný správní orgán dle ustanovení § 124 odst. 6 zákona č. 361/2000 Sb. o provozu na pozemních komunikacích v platném znění (dále jen zákona), na základě ustanovení § 77 odst. 1 písmeno c) zákona, na základě § 171 zákona č. 500/2004 Sb., správní řád, ve znění pozdějších předpisů, dále jen správní řád,

vydává opatření obecné povahy

spočívající ve

stanovení přechodné úpravy provozu na pozemních komunikacích v k.ú. Dohalice

Magistrát města Hradec Králové - odbor dopravně správních agend jako příslušný obecní úřad obce s rozšířenou působností po předchozím písemném vyjádření České republiky - Krajského ředitelství policie Královéhradeckého kraje v Hradci Králové vydaného pod č.j. **KRPB - 66201 - 3/ČJ - 2020 - 050206** ze dne 13. 8. 2020

s t a n o v í

ve smyslu ustanovení § 77 odst. 5 zákona č. 361/2000 Sb., o provozu na pozemních komunikacích a o změnách některých zákonů, v platném znění a vyhlášky č. 294/2015 Sb. pro přechodnou úpravu provozu na silnici III/32340 před p. p. č. 285/3 v k.ú. Dohalice následující dopravní značení:

viz příloha - situační výkres

Dopravní značení provedte jako: přenosné svislé dopravní značení

Velikost dopravního značení: základní rozměrová řada

Provedení dopravního značení: retroreflexní

Platnost úpravy: od 25.9.2020 - do 27.9.2020

Důvod: výstavba kanalizační přípojky

Osoba (organizace) odpovědná za řádné provedení úpravy: p. Karel Menšíl, IČ: 68215304, Družstevní 351, 500 02 Hradec Králové - tel. 604 246 929.

Další podmínky pro osazení přechodné úpravy silničního provozu:

- 1) Dopravní značení, provedte dle přiloženého situačního plánu, který je nedílnou součástí tohoto stanovení, nebo podle slovního popisu uvedeného v tomto stanovení.
- 2) Dopravní značení, které je v kolizi s touto úpravou, bude zakryto.
- 3) **Přenosné dopravní značky musí být umístěny na sloupcích červeno-bíle pruhovaných, spodní okraj přenosné dopravní značky musí být min. 0,6 m nad niveletou vozovky.**
- 4) Umístění přechodných dopravních značek musí splňovat podmínky stanovené v TP č. 66 – „Zásady pro označování pracovních míst na pozemních komunikacích“ schválené MD ČR pod č.j.: 21/2015 - 120 - TN/1 ze dne 21.3.2015 s účinností od 1.4.2015.
- 5) Vnitřní okraj značky bude 0,5 až 2 m od okraje vozovky nebo chodníku (u vozovek se zpevněnou krajnicí od vnějšího okraje zpevněné krajnice).
- 6) Viditelnost dopravního značení musí být **v obci** zajištěna ze vzdálenosti 50 m.
- 7) Barevně i provedením musí dopravní značky odpovídat příloze č. 3 vyhlášky č. 294/2015 Sb., a ČSN 018020.
- 8) **Toto stanovení přechodné úpravy silničního provozu musí být na místě předloženo kontrolním orgánům.**

Odůvodnění:

Adéla Strnadová, nar. 20.2.1996, Dohalice 117, 503 13 Dohalice podala podnět k Magistrátu města Hradec Králové - odboru dopravně správních agend, ke stanovení přechodné úpravy provozu na silnici III/32340 před p. p. č. 285/3 v k.ú. Dohalice, dle grafického znázornění v příloze, ve výše uvedeném termínu.

Důvodem je přechodná úprava provozu v rámci výstavby kanalizační přípojky před p. p. č. 285/3.

Podnět byl projednán s Policií České republiky, Krajským ředitelstvím policie Královéhradeckého kraje, územním odborem Hradec Králové, dopravním inspektorátem, ve smyslu ustanovení § 77 odst. 3 zákona č. 361/2000 Sb., o provozu na pozemních komunikacích a o změnách některých zákonů, v platném znění a vyhlášky č. 294/2015 Sb., který vydal stanovisko č.j. KRPH-66201-3/ČJ - 2020 - 050206 ze dne 13. 8. 2020. Správní orgán se s tímto posouzením ztotožňuje.

Správní orgán podnět posoudil dle platné právní úpravy, dle zákona č. 361/2000 Sb., o provozu na pozemních komunikacích a o změnách některých zákonů, v platném znění a dle vyhlášky č. 294/2015 Sb., v souladu s ust. § 77 odst. 5 zákona stanovil přechodnou úpravu provozu ve shora uvedeném znění.

Poučení:

Proti tomuto opatření obecné povahy nejsou přípustné žádné opravné prostředky ve smyslu obecných předpisů o správním řízení.

Miroslav Roubínek

referent silničního správního úřadu
oprávněná úřední osoba

Otisk úředního razítka

Paraafa vedoucího oddělení:

Příloha:

- situační plánek

Toto opatření musí být vyvěšeno na úřední desce orgánu, který písemnost doručuje, po dobu 15 dnů a zveřejněno též způsobem umožňujícím dálkový přístup, a to na www.hradeckralove.org. Opatření obecné povahy nabývá účinnosti pátým dnem po vyvěšení.

Vyvěšeno dne

Sejmuto dne

.....

.....

podpis oprávněné osoby potvrzující vyvěšení

podpis oprávněné osoby potvrzující sejmutí

razítko

razítko

Zveřejněno způsobem umožňujícím dálkový přístup dne:

Podpis a razítko oprávněné osoby, která tímto potvrzuje
předepsané vyvěšení a sejmутí tohoto opatření a jeho
zveřejnění způsobem umožňujícím dálkový přístup :

Magistrát města Hradec Králové tímto ve smyslu ustanovení § 25 odst. 3 správního řádu žádáme o
vyvěšení tohoto opatření obecné povahy na úřední desce a elektronické desce úřadu po dobu 15-ti
dnů. Po sejmутí žádáme o vrácení opatření obecné povahy, opatřené potvrzením o vyvěšení a sejmутí
na odbor dopravně správních agend Magistrátu města Hradec Králové.

Obdrží:
účastníci (dodejky)
Adéla Strnadová, Dohalice č.p. 117, 503 13 Dohalice
Správa silnic Královéhradeckého kraje, IDDS: 6m8k8ey
OBEC DOHALICE, IDDS: pscbxf

dotčené správní úřady
Krajské ředitelství policie Královéhradeckého kraje, Územní odbor Hradec Králové Dopravní
inspektorát, IDDS: urnai6d
Magistrát města Hradec Králové, IČ 00268810, úřední deska, Československé armády č.p. 408, 502
00 Hradec Králové

obdrží
KAREL MENŠL, Družstevní č.p. 351/11, Pražské Předměstí, 500 02 Hradec Králové 2

Vypraveno dne:



Schéma B/5

Dvoupruhová vozovka z poloviny uzavřená.
Řízení provozu dopravními značkami.

na pracovních místech s kratší dobou trvání zpravidla bez výstražných světel

příčná uzávěra zábranou minimálně 3 výstražná světla typu 1

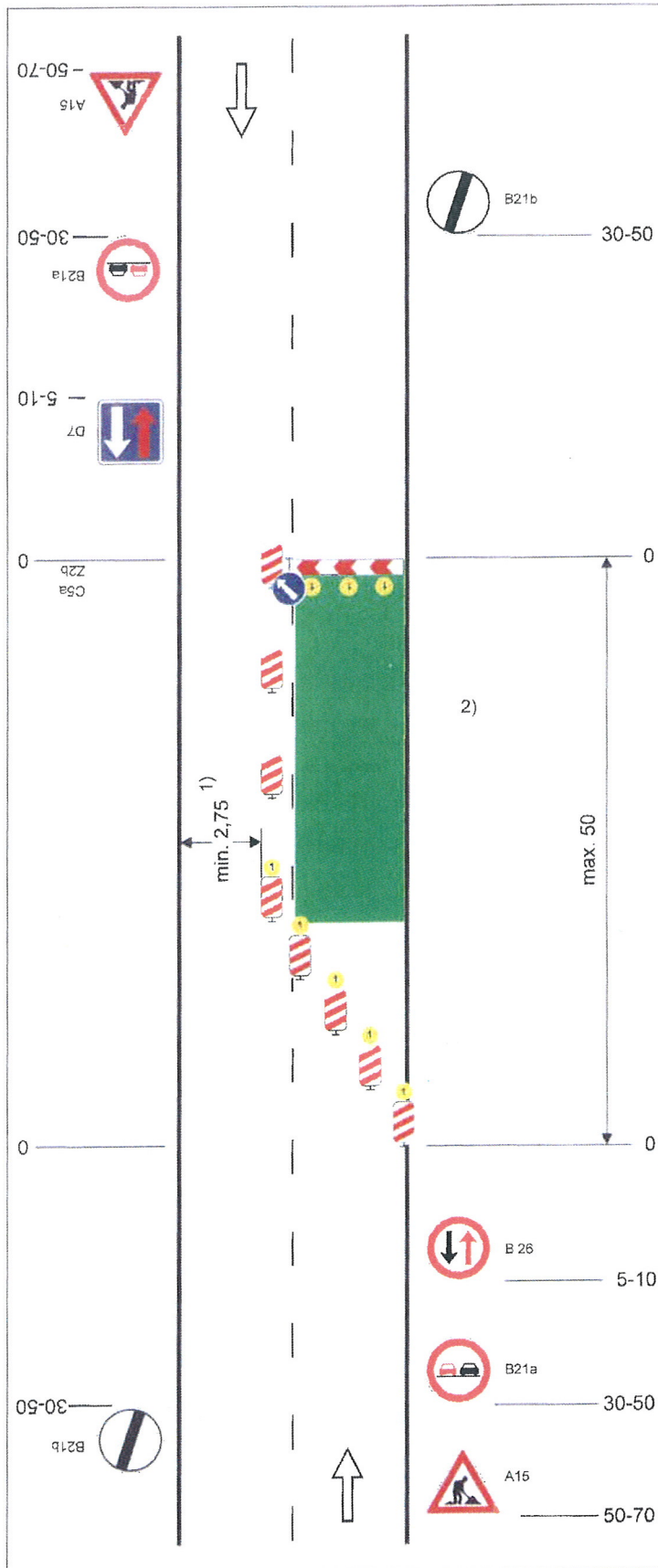
podélná uzávěra oboustrannými směrovacími deskami
odstup max. 10 m

příčná uzávěra jednostrannými směrovacími deskami
odstup podélně 1 - 2 m
příčně 0,6 - 1 m
výstražná světla typu 1 na každé směrovací desce

1) může být ve výjimečných případech menší (viz kap. B.2.2.2.)

2) užití dopravních značek a dopravních zařízení v případě souběžných parkovacích pruhů, chodníků a/nebo stezek pro cyklisty podle schémat B/16 až B/20

vzdálenosti v metrech